

A partir del 4 de Febrero

LA CARRERA 11

CAMBIA DE SENTIDO



Habr  una cicloruta en el costado oriental del separador central

La cicloruta del and n se elimina para dar paso a los peatones

El Transporte P blico circular  por la calzada occidental

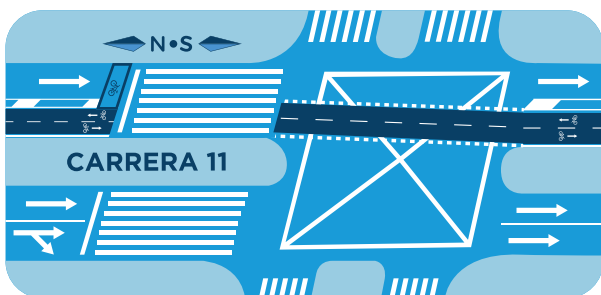

Entre calles 100 y 82 las dos calzadas ir n hacia el sur



Cicloruta



Ruta 544B

Ahora la Ruta 544B del SITP toma la Carrera 15 desde la Calle 74 y sigue por esta hasta la Calle 100, para luego tomar la Carrera 7 al norte.

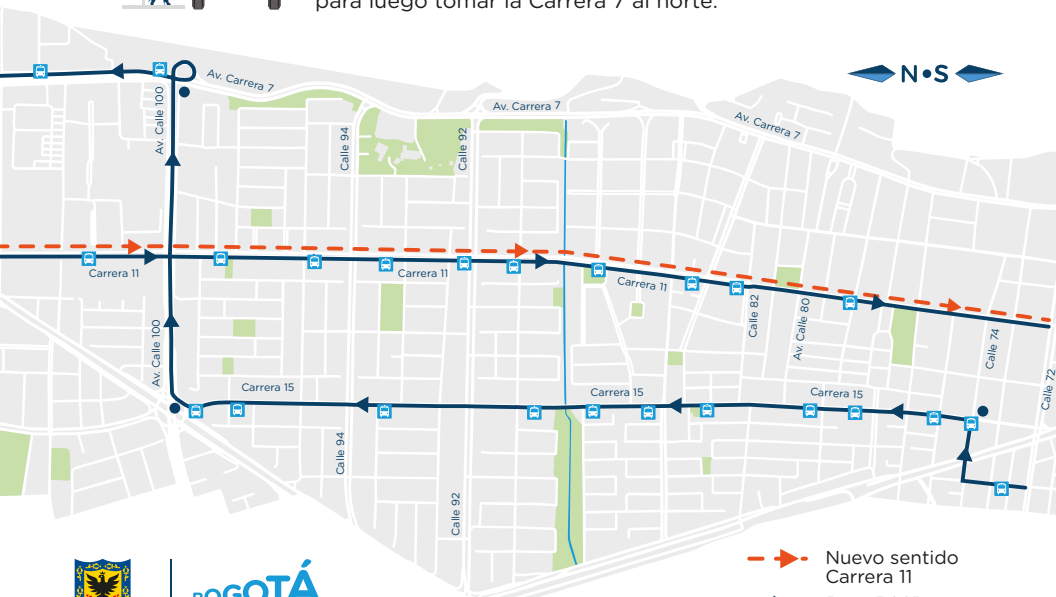

- > Nuevo sentido Carrera 11
- > Ruta 544B
- Paraderos Ruta 544B



ALCALD A MAYOR DE BOGOT  D.C.

BOGOT  MEJOR PARA TODOS

SECRETAR A DE MOVILIDAD

COMPARTIR LA VÍA ES MEJOR PARA TODOS



Peatones



Usar cebras y semáforos peatonales

Respetar los tiempos semafóricos

Transitar por andenes peatonales
y no por la cicloruta



Ciclistas



Para ir hacia un paso peatonal
debe hacerlo caminando

Para salir de la cicloruta
vaya a las intersecciones

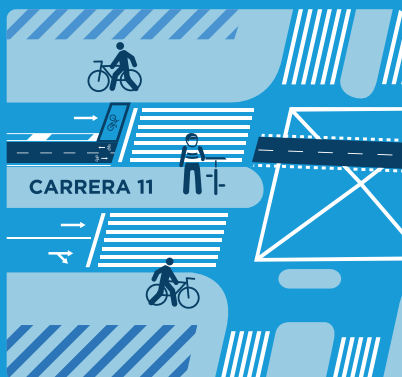

Conductores y motociclistas



No invadir la cicloruta

Prohibido parquearse en vía

Solo se pueden recoger pasajeros
en las calles, no en la carrera 11

Al girar a la derecha ceda
el paso a peatones y ciclistas

Prohibido cambiar de calzada
entre calles 100 y 82

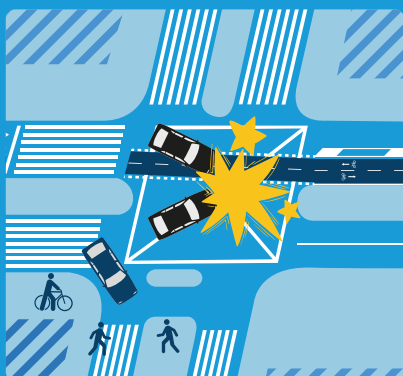

Taxistas



Para detenerse a lo largo de
la carrera 11 entre calles 82 y 100,
deben hacerlo en la calzada
occidental

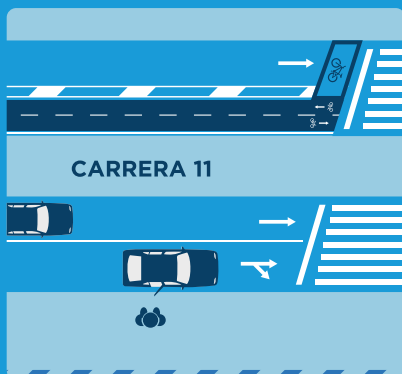

Cicloruta

